

SUNRISE BAY

RESIDENCES



VIVIENDA MI-01/02-B+ (planta baja)



Superficies útiles

Estar-comedor	52,95 m ²
Distribuidor	5,44 m ²
Cocina	7,48 m ²
Dormitorio 1	12,58 m ²
Baño 1	4,45 m ²
Aseo	2,55 m ²
Lavadero	3,36 m ²
Tendedero	3,34 m ²
Escalera	7,07 m ²
Dormitorio 2	11,34 m ²
Baño 2	4,05 m ²
Dormitorio 3	11,34 m ²
Baño 3	4,05 m ²

Total superficie útil interior 130,00 m²

Superficies construidas

Superficie construida cerrada	150,00 m ²
Superficie construida terrazas	42,61 m ²
Superficie construida pérgola	41,46 m ²

Total superficies construidas 234,07 m²

Superficie jardín 534,70 m²

Superficie parcela 720,32 m²

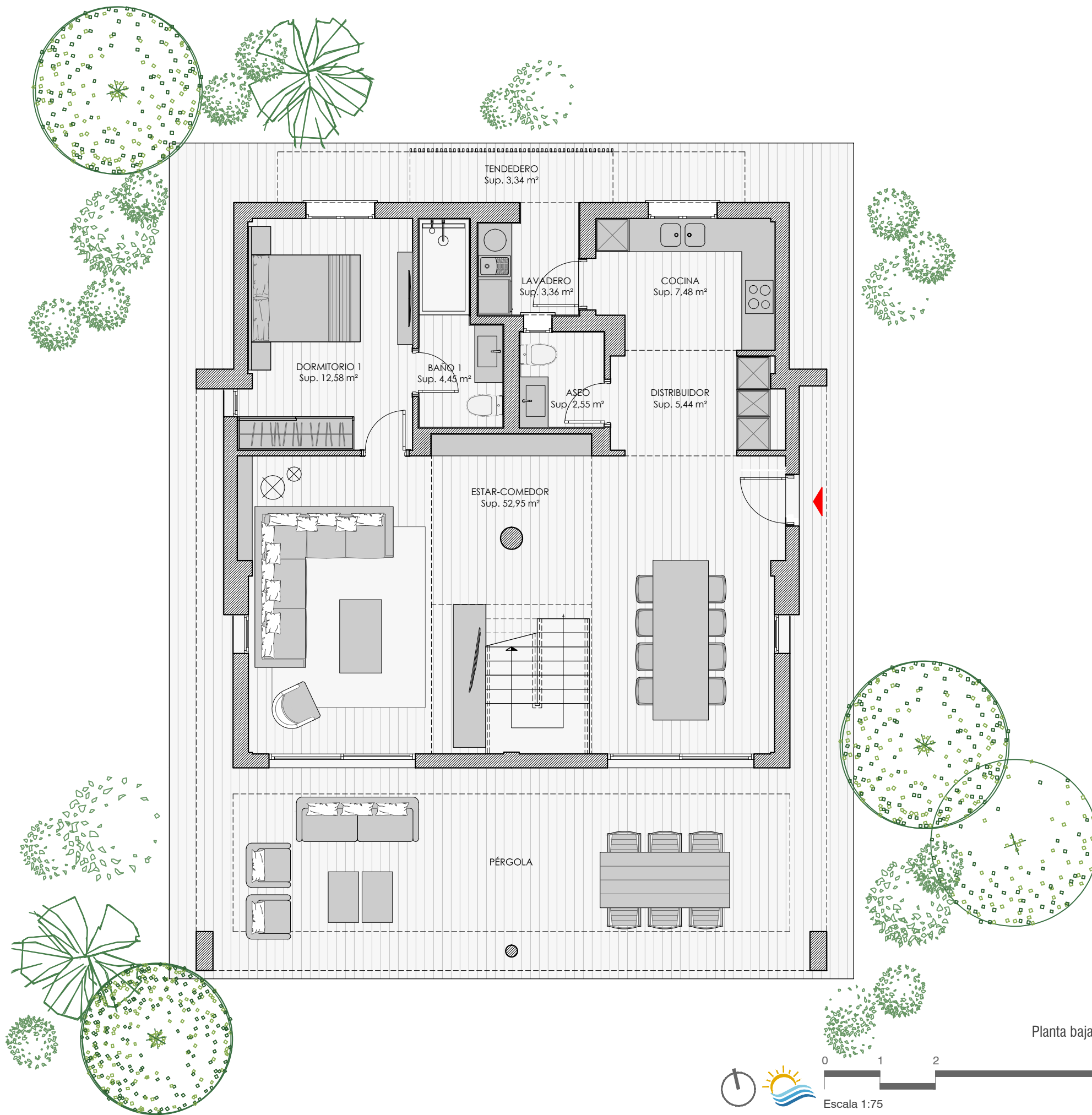

Planta baja

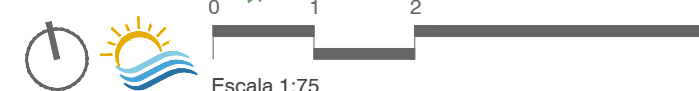

El presente plano es un avance de proyecto y es orientativo, no constituye documento contractual; sujeto a modificaciones por exigencias técnicas, jurídicas o administrativas derivadas de la obtención de todos los permisos y licencias reglamentarios, así como por necesidades constructivas o diseño, derivadas del desarrollo del proyecto y de la Dirección de Obra. Las superficies útiles tienen carácter provisional hasta la obtención de la correspondiente Licencia de Obras. La jardinería, el mobiliario urbano y el amueblamiento es ficticio, teniendo validez únicamente a efectos decorativos.

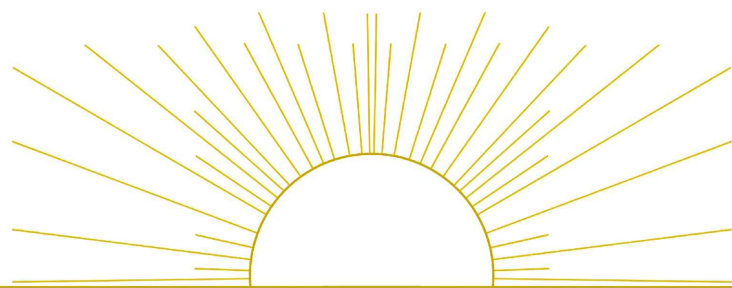

SUNRISE BAY

RESIDENCES



VIVIENDA MI-01/02-B+ (planta piso)



Superficies útiles

Estar-comedor	52,95 m ²
Distribuidor	5,44 m ²
Cocina	7,48 m ²
Dormitorio 1	12,58 m ²
Baño 1	4,45 m ²
Aseo	2,55 m ²
Lavadero	3,36 m ²
Tendedero	3,34 m ²
Escalera	7,07 m ²
Dormitorio 2	11,34 m ²
Baño 2	4,05 m ²
Dormitorio 3	11,34 m ²
Baño 3	4,05 m ²

Total superficie útil interior 130,00 m²

Superficies construidas

Superficie construida cerrada	150,00 m ²
Superficie construida terrazas	42,61 m ²
Superficie construida pérgola	41,46 m ²

Total superficies construidas 234,07 m²

Superficie jardín 534,70 m²

Superficie parcela 720,32 m²

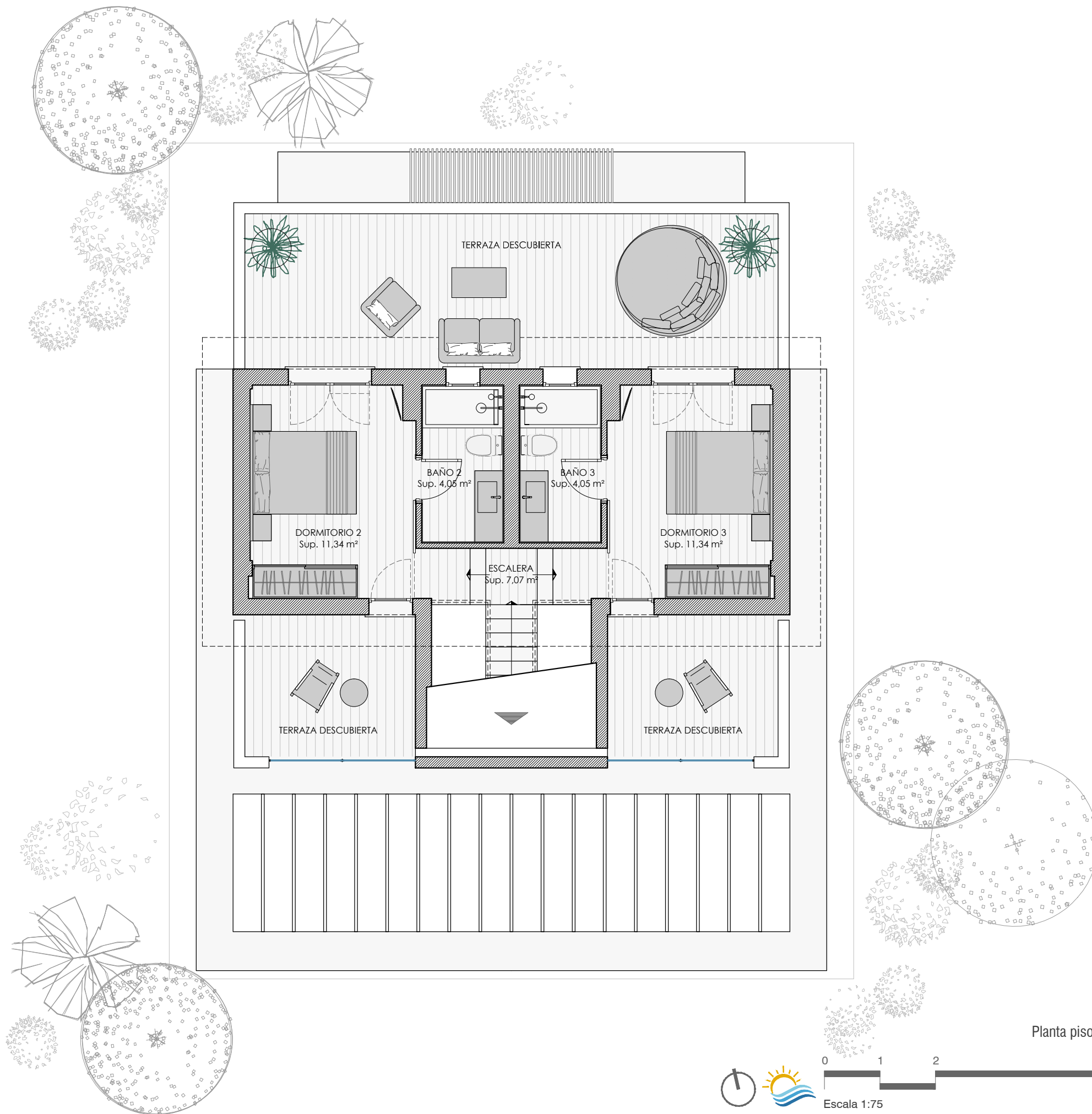

Planta piso

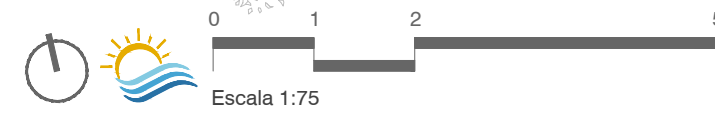

El presente plano es un avance de proyecto y es orientativo, no constituye documento contractual; sujeto a modificaciones por exigencias técnicas, jurídicas o administrativas derivadas de la obtención de todos los permisos y licencias reglamentarios, así como por necesidades constructivas o diseño, derivadas del desarrollo del proyecto y de la Dirección de Obra. Las superficies útiles tienen carácter provisional hasta la obtención de la correspondiente Licencia de Obras. La jardinería, el mobiliario urbano y el amueblamiento es ficticio, teniendo validez únicamente a efectos decorativos.



SUNRISE BAY

RESIDENCES



VIVIENDA MI-03-B



Superficies útiles

Estar-comedor	22,55 m ²
Cocina	4,60 m ²
Distribuidor	0,94 m ²
Dormitorio 1	8,55 m ²
Baño 1	4,18 m ²
Lavadero	2,48 m ²
Escalera	4,38 m ²
Dormitorio 2	11,24 m ²
Baño 2	4,05 m ²
Total superficie útil interior	62,97 m²

Superficies construidas

Superficie construida cerrada	75,00 m ²
Superficie construida terrazas	21,02 m ²
Superficie construida pérgola	24,00 m ²
Total superficies construidas	120,02 m²

Superficie jardín	273,58 m ²
Superficie parcela	372,25 m ²



Planta baja

Planta piso

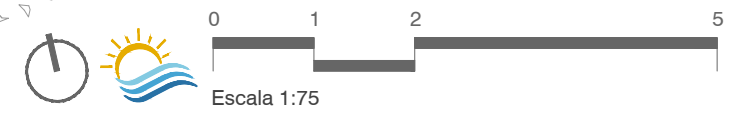

El presente plano es un avance de proyecto y es orientativo, no constituye documento contractual; sujeto a modificaciones por exigencias técnicas, jurídicas o administrativas derivadas de la obtención de todos los permisos y licencias reglamentarios, así como por necesidades constructivas o diseño, derivadas del desarrollo del proyecto y de la Dirección de Obra. Las superficies útiles tienen carácter provisional hasta la obtención de la correspondiente Licencia de Obras. La jardinería, el mobiliario urbano y el amueblamiento es ficticio, teniendo validez únicamente a efectos decorativos.

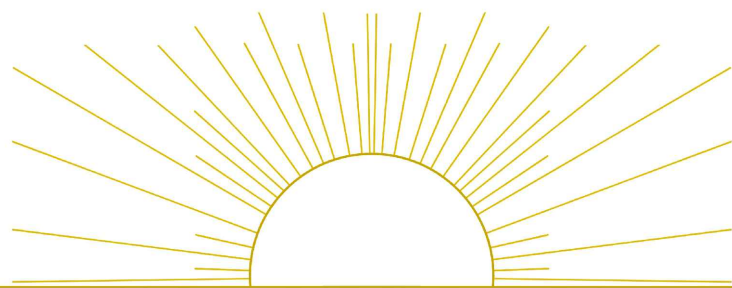

SUNRISE BAY

RESIDENCES



VIVIENDA MII-07/08-B+ (planta baja)



Superficies útiles

Estar-comedor	52,95 m ²
Distribuidor	5,44 m ²
Cocina	7,48 m ²
Dormitorio 1	12,58 m ²
Baño 1	4,45 m ²
Aseo	2,55 m ²
Lavadero	3,36 m ²
Tendedero	3,34 m ²
Escalera	7,07 m ²
Dormitorio 2	11,34 m ²
Baño 2	4,05 m ²
Dormitorio 3	11,34 m ²
Baño 3	4,05 m ²

Total superficie útil interior

130,00 m²

Superficies construidas

Superficie construida cerrada	150,00 m ²
Superficie construida terrazas	42,61 m ²
Superficie construida pérgola	41,46 m ²

Total superficies construidas

234,07 m²

Superficie jardín

256,62 m²

Superficie parcela

442,24 m²



Planta baja

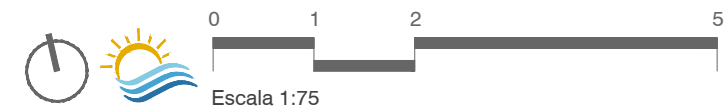

El presente plano es un avance de proyecto y es orientativo, no constituye documento contractual; sujeto a modificaciones por exigencias técnicas, jurídicas o administrativas derivadas de la obtención de todos los permisos y licencias reglamentarios, así como por necesidades constructivas o diseño, derivadas del desarrollo del proyecto y de la Dirección de Obra. Las superficies útiles tienen carácter provisional hasta la obtención de la correspondiente Licencia de Obras. La jardinería, el mobiliario urbano y el amueblamiento es ficticio, teniendo validez únicamente a efectos decorativos.

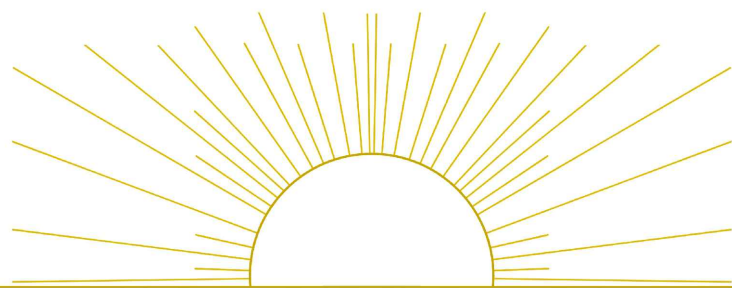

SUNRISE BAY

RESIDENCES



VIVIENDA MII-07/08-B+ (planta piso)



Superficies útiles

Estar-comedor	52,95 m ²
Distribuidor	5,44 m ²
Cocina	7,48 m ²
Dormitorio 1	12,58 m ²
Baño 1	4,45 m ²
Aseo	2,55 m ²
Lavadero	3,36 m ²
Tendedero	3,34 m ²
Escalera	7,07 m ²
Dormitorio 2	11,34 m ²
Baño 2	4,05 m ²
Dormitorio 3	11,34 m ²
Baño 3	4,05 m ²

Total superficie útil interior 130,00 m²

Superficies construidas

Superficie construida cerrada	150,00 m ²
Superficie construida terrazas	42,61 m ²
Superficie construida pérgola	41,46 m ²

Total superficies construidas 234,07 m²

Superficie jardín 256,62 m²

Superficie parcela 442,24 m²

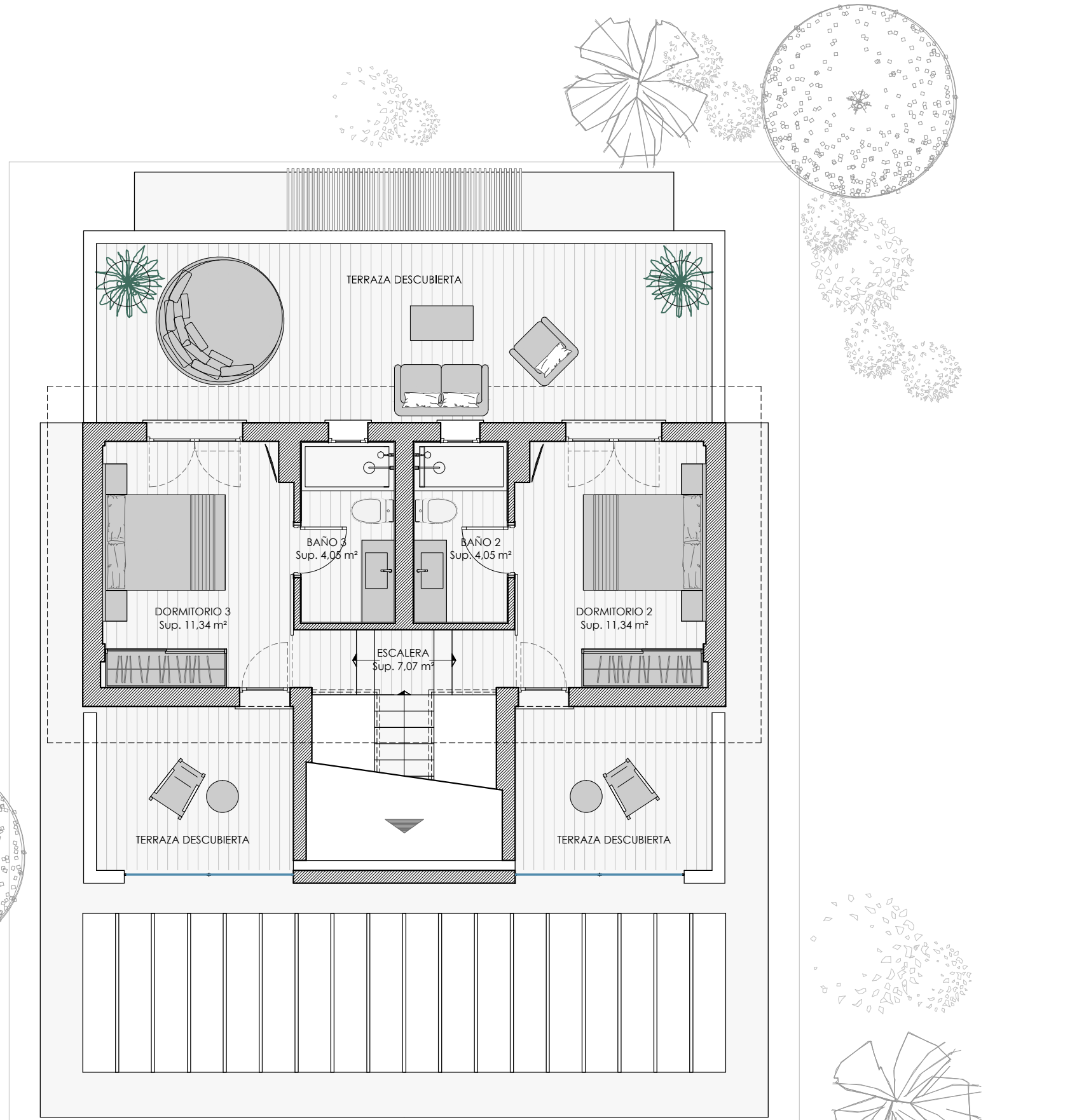

Planta piso

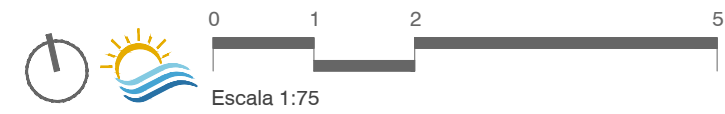

El presente plano es un avance de proyecto y es orientativo, no constituye documento contractual; sujeto a modificaciones por exigencias técnicas, jurídicas o administrativas derivadas de la obtención de todos los permisos y licencias reglamentarios, así como por necesidades constructivas o diseño, derivadas del desarrollo del proyecto y de la Dirección de Obra. Las superficies útiles tienen carácter provisional hasta la obtención de la correspondiente Licencia de Obras. La jardinería, el mobiliario urbano y el amueblamiento es ficticio, teniendo validez únicamente a efectos decorativos.

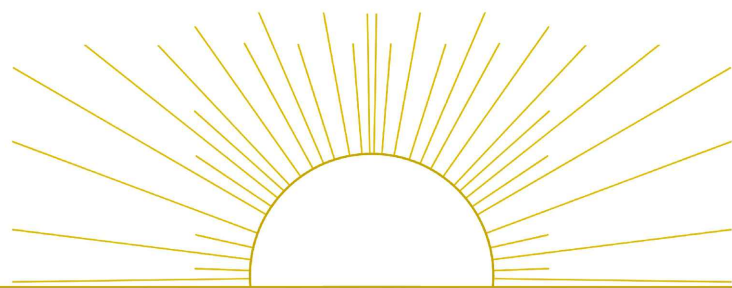

SUNRISE BAY

RESIDENCES



VIVIENDA MII-16-B



Superficies útiles

Estar-comedor	22,55 m ²
Cocina	4,60 m ²
Distribuidor	0,94 m ²
Dormitorio 1	8,55 m ²
Baño 1	4,18 m ²
Lavadero	2,48 m ²
Escalera	4,38 m ²
Dormitorio 2	11,24 m ²
Baño 2	4,05 m ²
Total superficie útil interior	62,97 m²

Superficies construidas

Superficie construida cerrada	75,00 m ²
Superficie construida terrazas	21,02 m ²
Superficie construida pérgola	18,75 m ²
Total superficies construidas	114,77 m²

Superficie jardín 162,92 m²

Superficie parcela 257,94 m²

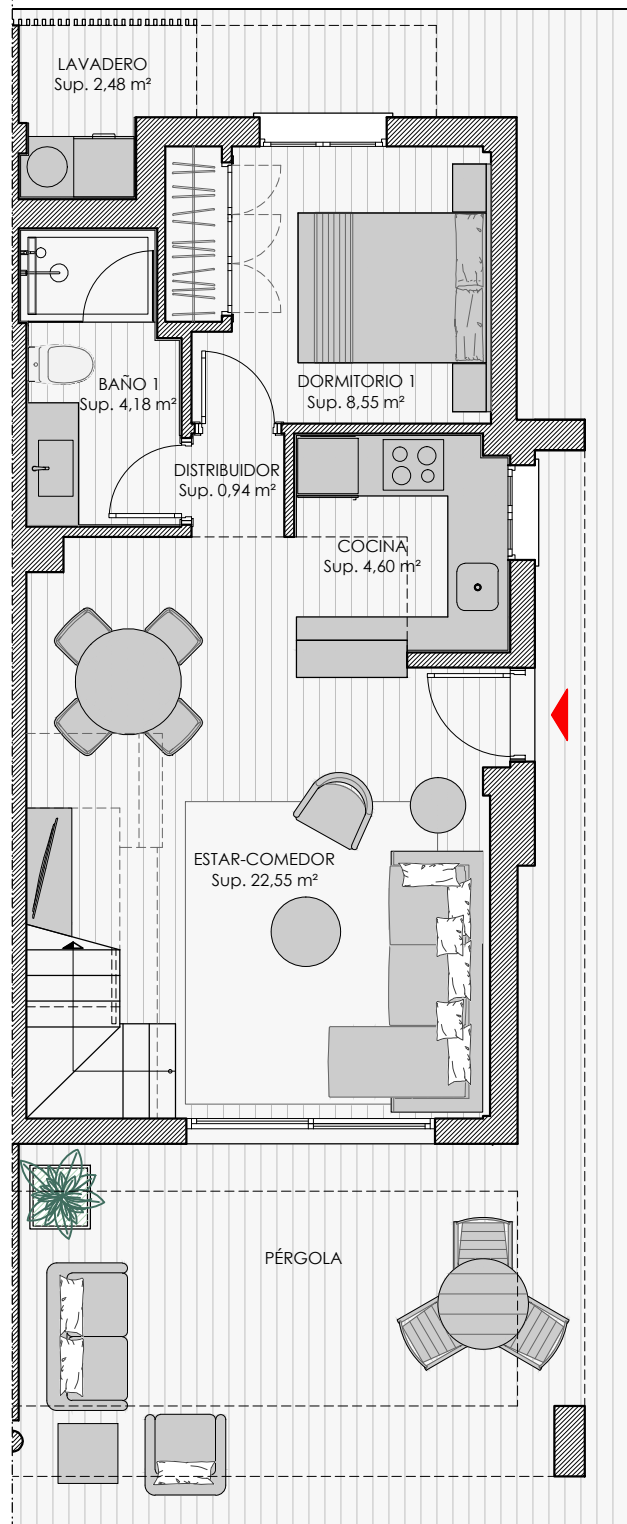
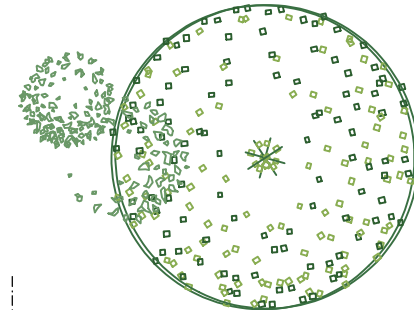

Planta baja

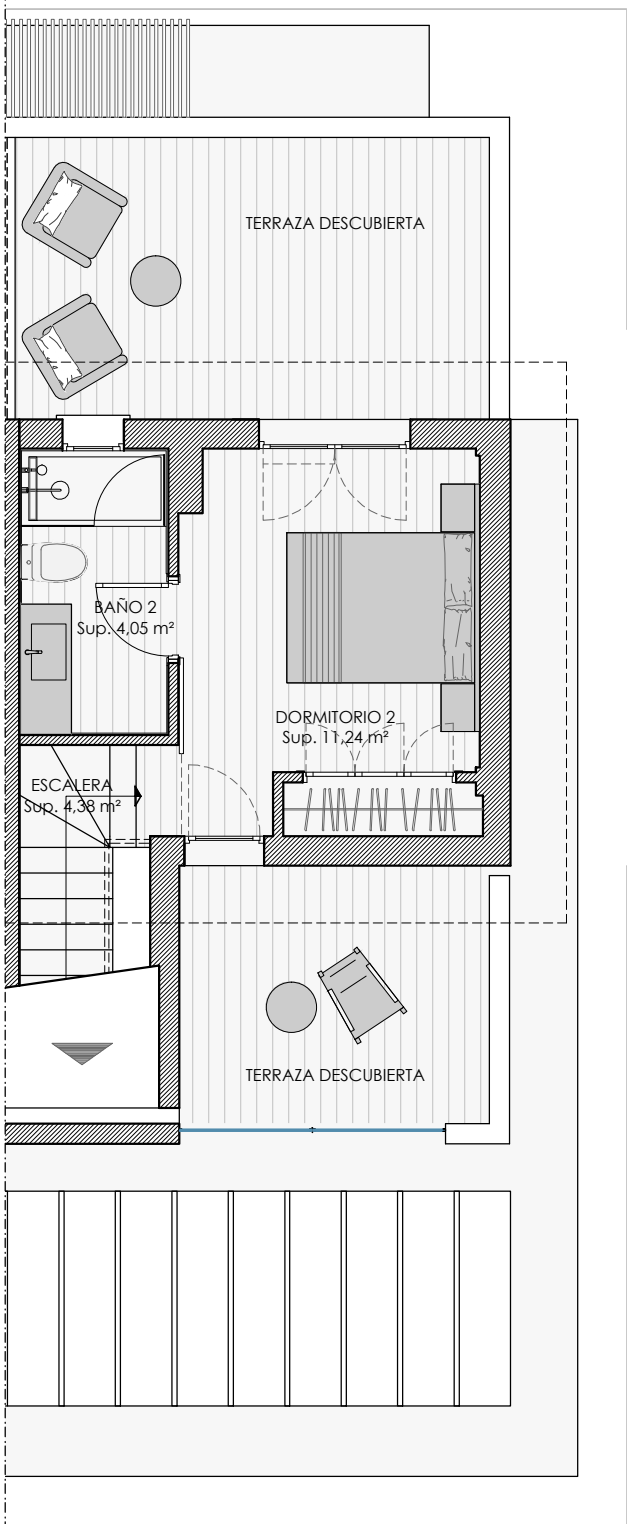
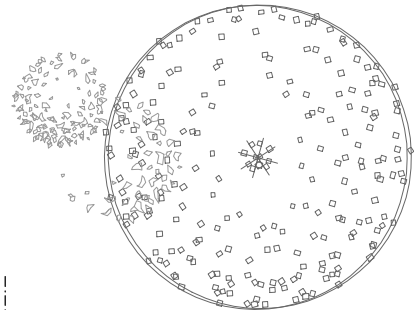

Planta piso



0 1 2 5
Escala 1:75